GEZOCHT: PANNEKOEKENBAKKERS
voor de herinneringsviering van
zaterdag 28 januari en/of zondag 29 januari 2023.

Wil jij bakken?
Geef dan een seintje
lieve.vandriessen@telenet.be
of 0479 50 77 04

We zoeken ook nog enkele helpende handen
om op zaterdag 29 januari de pannenkoeken
en drank op te warmen en te bedienen in de kerk,
na de viering van 14u30 (tot ongeveer 17u)

rikollto

- Je bestelt nu een zak (€16) via de actiepagina
- De bestelde zak ontvang je op zondag 29 januari mee vanuit de kerk (of een plaats naar keuze)
- In de zak vind je (h)eerlijke ingrediënten om zelf pannenkoeken te bakken.
- Of je koopt een zak zonder inhoud (€10).
- Ga winkelen met jouw zak en laat zien dat ook jij geeft om goed eten.
- actiepagina: www.rikol.to/sintniklaas
- … of je doet een gift.

Indien je niet zo goed met de computer overweg kan, kan je vandaag bij Christine bestellen.

2e zondag a- jaar
15 januari 2023

GELOOFSGEMEENSCHAP
SINT-JOZEF TEREKEN
TEREKEN 5 A
9100 SINT-NIKLAAS
03 776 11 07
www.sintjozeftereken.be

Week van gebed voor de eenheid onder de christenen

Gezonden om licht te zijn voor de wereld

Intrede met orgel

Wij gedenken

Wij brengen de kruisjes van de overledenen van de voorbije maand in ons midden.
We laten ook een kaarsje branden voor verbondenheid met alle christenen over de wereld.

Lied

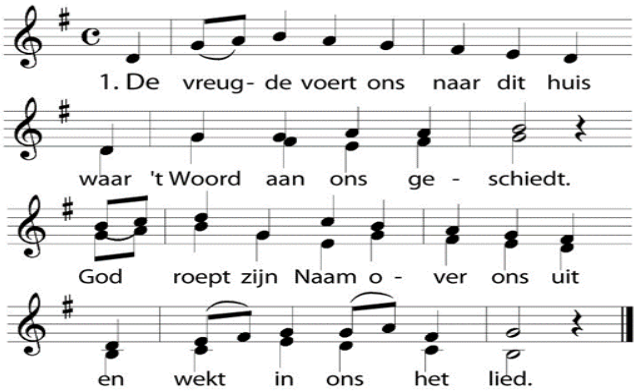

Dit huis dat alle sporen draagt
van wie maar mensen zijn,
de pijler die het alles schraagt,
wilt Gij die voor ons zijn?

Zal dit een huis, een plaats zijn
waar de hemel open gaat,
waar Gij ons met uw eng'len troost,
waar Gij U vinden laat.

Welkom

Bidden om nabijheid

Lieve God,
maak ons tot mensen
naar het beeld van uw Zoon:
met ogen die niet alleen kijken,
maar ook zien,
met oren die niet alleen horen,
maar ook luisteren,
met een mond die niet alleen praat,
maar ook aanspreekt,
met een verstand dat niet alleen begrijpt
maar ook verstaat,
met een hart dat niet alleen klopt,
maar ook bewogen kan zijn,

met handen die niet alleen grijpen
maar zich ook openen,
met voeten die niet alleen draven,
maar die ook tegemoet komen.
Voor die keren dat we er nog niet in slagen
om naar uw beeld te leven, vragen wij:
blijf dicht bij ons
met uw warmte en uw vergeving:

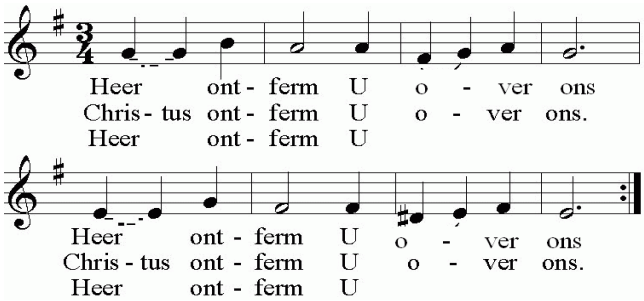

Kom, Heer, en richt ons hart weer op U
zodat wij leven uit uw vergeving
en samen met alle Christenen over de wereld
uw naam prijzen:

<u>Gloria</u> (2x)

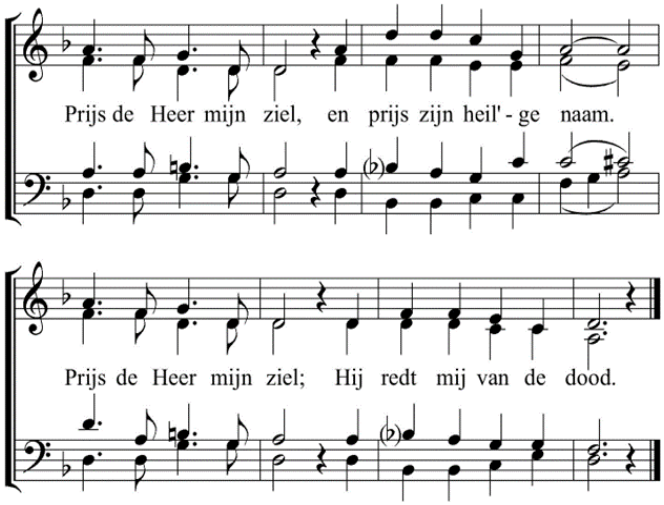

<u>Gebed</u>

God, in Jezus hebt Gij
mensen geraakt
over heel de wereld.
Samen met protestanten en
orthodoxe gelovigen,
willen ook wij hier vandaag
uw Blijde Boodschap beluisteren
en tot U bidden
opdat wij goed doen en recht zoeken
over alle verschillen heen.
Daarom bidden wij U
open ons hart voor uw aanwezigheid,
ook wanneer Gij komt
als vreemdeling of onbekende.
Ontdoe ons van alle vooroordelen,
maak ons vrij, en breng ons tot elkaar,
dat bidden wij U vandaag en alle dagen.
Amen.

Met de stem van zijn hart
verkondigde Hij vrede.
Goede God,
blijf voor ons uitgaan, verlicht ons pad,
zodat wij naar Jezus' voorbeeld,
bevrijd en bevrijdend
in hoop en vertrouwen
uw droom van vrede en gerechtigheid
doen en uitdragen. Amen.

<u>Lied</u>

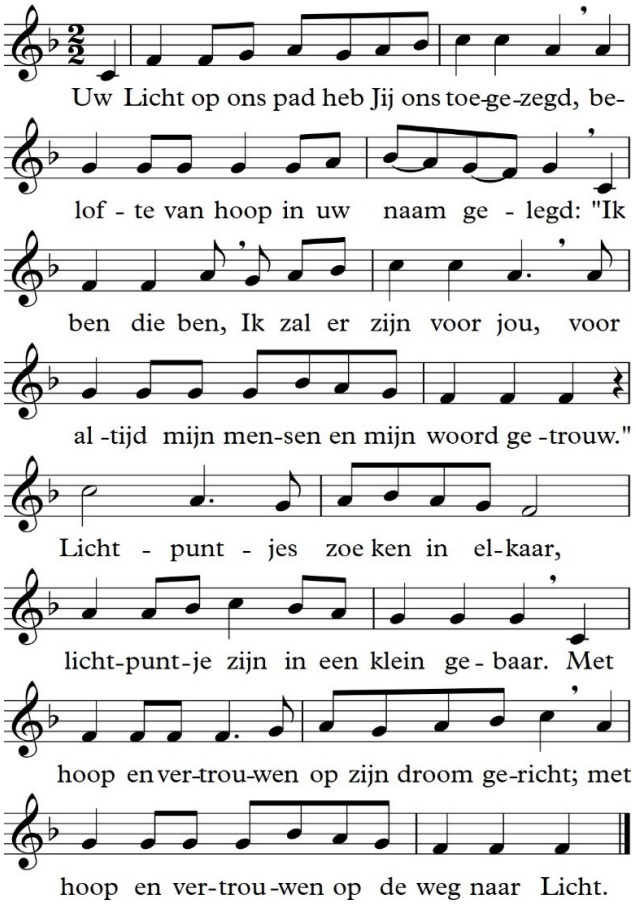

<u>Mededelingen</u>

<u>Zending en zegen</u>

Laten wij er nu op uit gaan
vol van hoop
vol van vertrouwen
vol van liefde
om dichtbij te zijn
waar vreugde en verdriet gedeeld wordt.
Zo worden wij gezonden
om licht te zijn voor de wereld.
Laat ons dan heengaan om met alle christenen
goed te doen en recht te zoeken, in de naam
van de Vader, de Zoon en de Heilige Geest. Amen.

Onze Vader

Vredewens

Goede God,
wij danken U voor Jezus
die ons de weg wees naar het Licht.
Wees onze hoop en help ons uw weg
van vrede, liefde en eenheid te gaan.

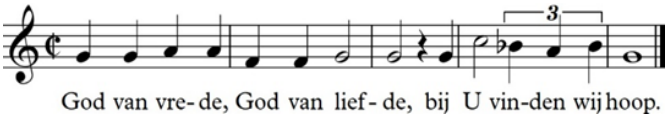

Laat zo uw vrede over ons en alle christenen in de wereld komen, dat bidden wij U.
En geven wij elkaar een hartelijk teken
van die vrede.

Communie

Als wij dit brood delen in eenheid met alle christenen over de hele wereld
dan zal er vreugde zijn op aarde, vrijheid en vrede, in Jezus' naam, dat zingen wij U toe.

Dan zal er vreugde zijn op aarde
vrijheid en vrede, in Jezus' naam.
Door Hem en met Hem en in Hem
bieden wij U, barmhartige Vader,
dit dankoffer aan,
in de gemeenschap van de Kerk,
die leeft door Jezus' Geest
vandaag en alle dagen, tot in eeuwigheid.
Amen.

Lichtpuntje van de week

In het dienstencentrum Den Aftrap werd vrijdag het promofilmpje voorgesteld van het proefproject ***Burenhulp Baensland.***

De stad Sint-Niklaas bundelt (voorlopig nog enkel in de Baenslandwijk) hulpvragers en vrijwilligers via een online platform met de toepasselijke naam: '***Give a day***'.
Zo worden mensen dichter bij elkaar gebracht om een warme buurt te creëren.
Neem eens een kijkje op
burenhulpbaensland.be.

Gebed
Als Lam van God,
ging Hij niet te keer te vuur en te zwaard
maar was weerloos en ontwapenend.

Inleiding op de lezingen

In de eerste lezing horen we dat Jesaja,
en wij met hem, geroepen worden
om licht te zijn in deze wereld.

In het evangelie ziet Johannes de Doper
plots wie Jezus echt is. Hij noemt Hem
het Lam Gods en ontdekt dat Jezus
de Zoon van God is.

Eerste lezing **Jesaja 49, 3. 5-6**

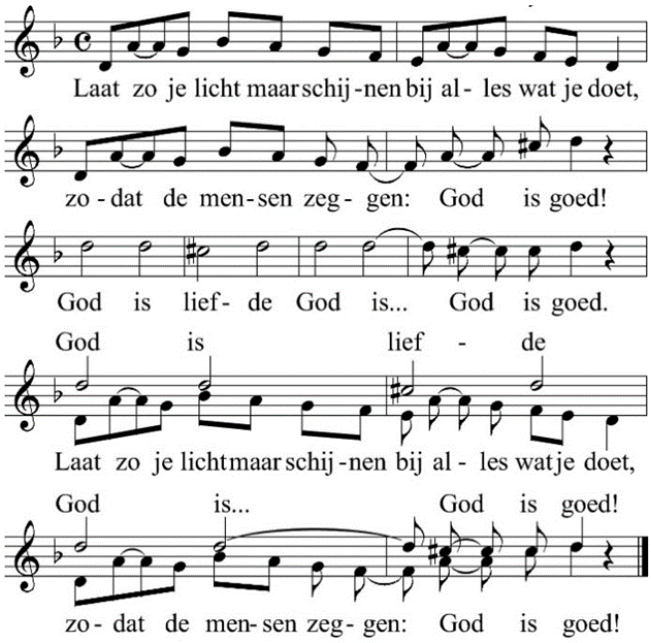

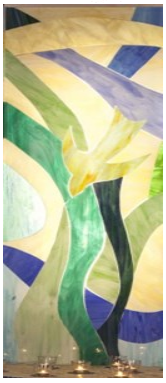

Tussenzang

Moment voor de kinderen

Evangelie **Johannes 1, 29-34**

Homilie

Kort stukje orgelmuziek

Voorbeden

Bidden we voor
de verantwoordelijken van alle
Kerken en christen-geloofsgemeenschappen,
dat zij niet dulden dat oorlog en geweld
worden goedgepraat, maar
werken aan de eenheid onder alle volkeren.
Dat ook wij, al wat ons verdeelt,
kunnen overstijgen door wijsheid en dialoog,
en vooral door heel veel liefde.

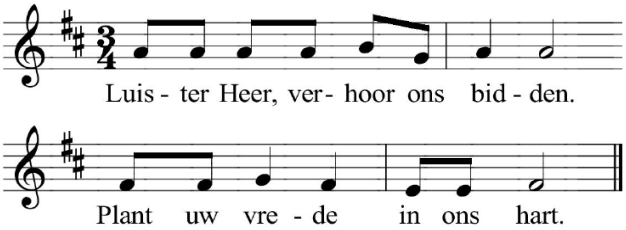

Bidden we voor alle mensen
die zich met hart en ziel inzetten
opdat de rechten van de mens
worden gerespecteerd.
Dat het 'anders-zijn' een gave is
en geen dreigement voor ons bestaan.
Dat christenen daarin het voortouw nemen,
naar het voorbeeld van Jezus.
Luister Heer, …

Bidden we voor deze geloofsgemeenschap
waar verbondenheid een steun mag zijn
voor het leven van elke dag.
Waar mensen lichtpuntjes willen zijn voor elkaar
in goede, maar ook in moeilijke dagen.
Kom met uw Geest, God,
over mensen die gestorven zijn
en steun ons in de moeilijke dagen van gemis.
Zo bidden we in deze viering voor…
Luister Heer, …

Geloofsbelijdenis

Ik geloof in God die de wereld heeft bestemd
voor het geluk van de mensen.
Hij nodigt ons uit om deel te hebben aan zijn liefde.

**Ik geloof in Jezus Christus,
die aan de liefde van God
gestalte heeft gegeven.**

Hij heeft zich ingezet om mensen te bevrijden.
Hij is hierin zo ver gegaan
dat Hij er zijn leven voor heeft gegeven.

**Ik geloof dat zijn Geest nog steeds
mensen blijft bezielen en
oproepen om de weg van de liefde te gaan.**

Ik geloof in mensen die in zijn voetsporen treden
en die hun daden richten
naar wat Hij heeft voorgeleefd.
Zij zijn het zout der aarde.
Zij zijn het licht der wereld.

**Tot die gemeenschap van mensen
wil ik behoren, samen uitgekozen
om licht te zijn voor de wereld
want ik wil meebouwen aan Gods droom:
'Een nieuwe hemel en een nieuwe aarde,
waar het goed is om te leven voor allen'.
Amen.**

Offerande

*De misdienaars komen graag rond
voor jouw bijdrage. Maar heb je geen
(klein-)geld bij, dan kan je
indien gewenst, storten via je
bankapp. Scan de QR-code
(het bedrag kan je zelf aanpassen).*

€ 1,00
oneindige-zorg@hotmail.com
BE75 0018 6119 2651

Bidden bij brood van leven

God van leven,
Gij hebt ieder mens geschapen
naar uw beeld en gelijkenis.

**Wij danken u voor het geschenk
van de veelheid aan culturen en volkeren,
geloofsuitingen en tradities.**

Wij danken u, hoe Gij ons voordeed om altijd op te
staan tegen onrecht, haat en discriminatie
op grond van ras, leeftijd, achtergrond,
geslacht of religie.
Gij zocht toenadering tot de Samaritaanse vrouw,
vergaf de overspelige vrouw, wees de Farizeeërs
terecht, liet melaatsen er terug bijhoren
en plaatste een kind in het midden.
God van vrede en liefde, bij U vinden wij hoop.

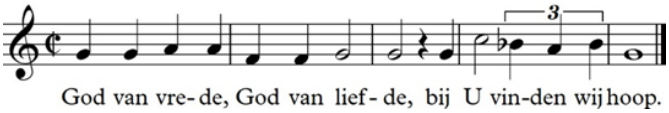

Jezus, Gij kwam in de wereld en
deelde in alles ons mens zijn.
**Gij kende de moeilijkheden van het leven
en de mensen die op zo veel manieren lijden.**

Als een weerloos lam, liet Gij u naar de slachtbank
leiden en leerde ons zo dat verschillen
niet met wapens maar enkel met grenzeloze liefde
kunnen overbrugd worden.

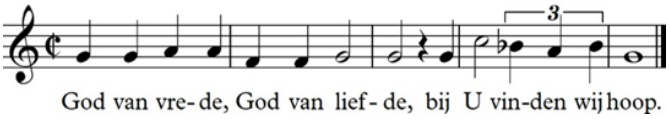

**Wij danken u voor de mensen die uw oproep
verstaan hebben om licht te zijn
voor alle volkeren ter wereld:**

activisten die uw gewonde schepping
proberen te herstellen,
mensen die vluchtelingen door klimaatverandering
of oorlog proberen op te vangen,
tegenstanders die elkaar de hand reiken,
buren die voor elkaar in de bres springen.

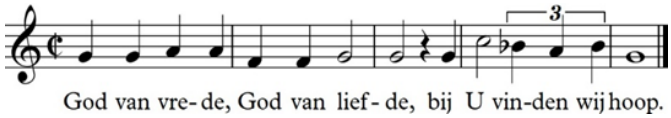
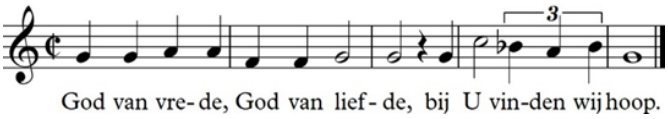
Dankbaar staan wij hier, rond dat teken van brood
dat in een vorige eucharistie geconsacreerd werd.
Wij herkennen hierin onze opdracht om -naar
Christus' voorbeeld-, brood, ons bezit, onze tijd,
een stukje van onszelf te delen met elkaar
om zo een lichtpuntje te zijn
van vrede in deze wereld. Amen.